



# คู่มือ



## การขอใช้รถยนต์ราชการส่วนกลาง

**ผู้รับผิดชอบงาน : กลุ่มอำนวยการ**

**สำนักงานเขตพื้นที่การศึกษามัธยมศึกษาปราชญ์บุรี นครนายก**

**สำนักงานคณะกรรมการการศึกษาขั้นพื้นฐาน**

**กระทรวงศึกษาธิการ**



1. ชื่องาน : งานยานพาหนะ

2. วัตถุประสงค์

2.1 เพื่อให้การบริหารจัดการยานพาหนะส่วนกลางมีประสิทธิภาพ

2.2 ผู้ขอใช้รถยนต์ได้รับการบริการที่ดี

2.3 ยานพาหนะส่วนกลางได้รับการตรวจสอบและปรับปรุงสภาพตามความเหมาะสม และมีสภาพพร้อมใช้งานตามวัตถุประสงค์ สะดวก ปลอดภัย และรวดเร็ว

3. ขอบเขตของงาน

ครอบคลุมตั้งแต่การวิเคราะห์ภารกิจสำนักงานเขตพื้นที่การศึกษา ภารกิจที่มีความจำเป็นต้องใช้ยานพาหนะส่วนกลาง มาตรการประหยัดพลังงาน หลักเกณฑ์การขออนุญาตใช้ยานพาหนะส่วนกลาง เตรียมความพร้อม การให้บริการสำหรับผู้บริหารของสำนักงานเขตพื้นที่ และบุคลากรของสำนักงานเขตพื้นที่การศึกษาที่แจ้งความประสงค์ การควบคุม ตรวจสอบสภาพบำรุงรักษา จัดเก็บ รักษา ยานพาหนะ และการสรุปและรายงาน

4. คำจำกัดความ

“ผอ.สำนักงานเขตพื้นที่การศึกษา” หมายถึง ผู้อำนวยการสำนักงานเขตพื้นที่การศึกษา ประถมศึกษา และสำนักงานเขตพื้นที่ศึกษามัธยมศึกษา

“ผอ.กลุ่ม” หมายถึง ผู้อำนวยการกลุ่มอำนวยการ

“หัวหน้าหมวด” หมายถึง หัวหน้าหมวดยานยนต์

“พชร.” หมายถึง พนักงานขับรถยนต์

“เจ้าหน้าที่” หมายถึง ผู้รับผิดชอบมอบหมาย

5. ขั้นตอนการปฏิบัติงาน

5.1 ศึกษาสภาพปัจจุบันปัญหาในการใช้พาหนะส่วนกลางของสำนักงานเขตพื้นที่การศึกษา

5.2 กำหนดพาหนะส่วนกลางโดยจัดเป็นหมวดหมู่เพื่อสะดวกในการควบคุม การบำรุงรักษา การให้บริการรวมทั้งการจัดทำเอกสารคู่มือประจำรถและขออนุญาตชำระภาษีรถยนต์

5.3 กำหนดหลักเกณฑ์ วิธีการในการขอใช้พาหนะส่วนกลาง รวมทั้งการขอใช้น้ำมันส่วนกลาง หรือกรณีที่ต้องใช้น้ำมันจากแผนงาน/โครงการที่เกี่ยวข้อง

5.4 กำหนดผู้รับผิดชอบเป็นการเฉพาะในเรื่องของการขอใช้ การดูแลบำรุงรักษาการตรวจสอบสภาพ การส่งซ่อม พร้อมทั้งรายงานผู้บังคับบัญชาทราบตามลำดับ

5.5 กำหนดสถานที่เก็บรักษาพาหนะส่วนกลางให้อยู่ในที่ปลอดภัยและสอดคล้องกับระเบียบกรณีขออนุญาตนำพาหนะส่วนกลางเก็บรักษาออกหน่วยงานต้องดำเนินการตามระเบียบและ กฎหมายที่เกี่ยวข้อง

5.6 นำผลการดูแลบำรุงรักษา การตรวจสภาพ ประเมินผลประสิทธิภาพพาหนะส่วนกลาง เพื่อนำไปสู่การปรับปรุงต่อไป

6. Flow Chart การปฏิบัติงาน

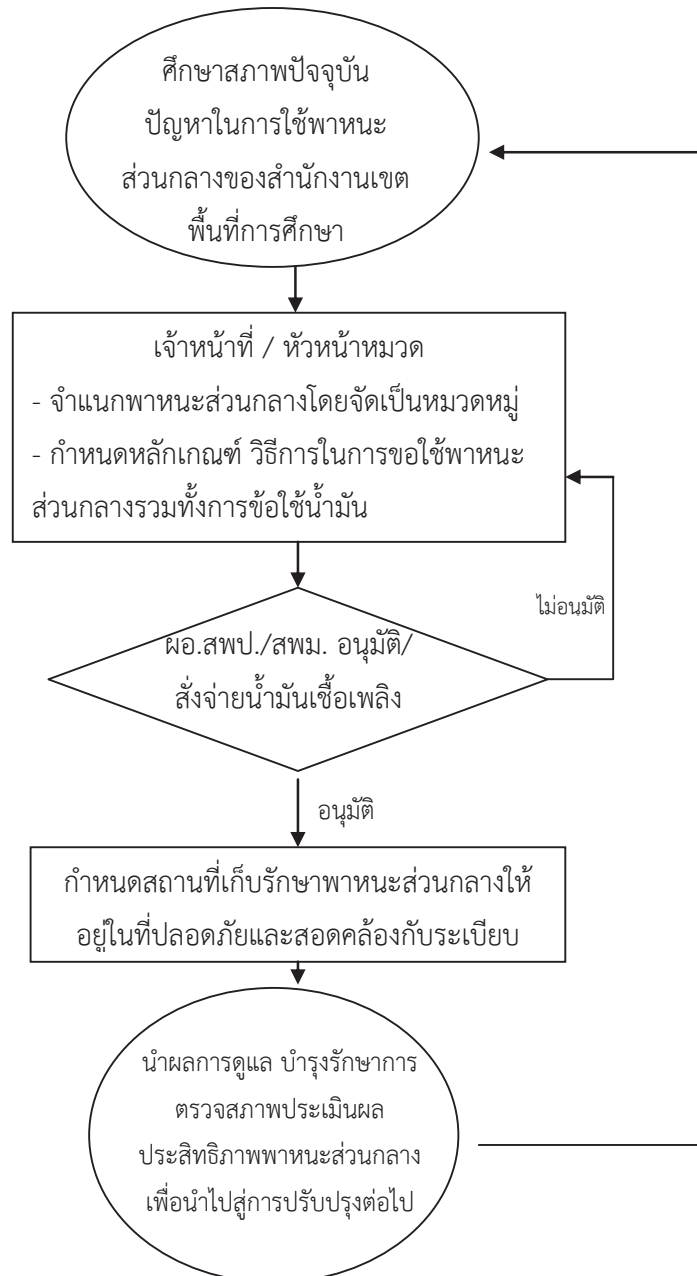

## 7. แบบฟอร์มที่ใช้

- 7.1 แบบขออนุญาตใช้รถยนต์ส่วนบุคคล
- 7.2 แบบส่งจ่ายน้ำมันเชื้อเพลิง
- 7.3 บันทึกการใช้รถยนต์ของพนักงานขับรถ

## 8. เอกสาร/หลักฐานอ้างอิง

- 8.1 ระเบียบสำนักนายกรัฐมนตรี ว่ารถราชการ พ.ศ.2523 และที่แก้ไขเพิ่มเติม
- 8.2 ระเบียบสำนักนายกรัฐมนตรีว่าด้วยการพัสดุ พ.ศ.2535 และที่แก้ไขเพิ่มเติม

## 9. มาตรฐานงานของสำนักงานเขตพื้นที่การศึกษา

ชื่องาน ; งานยานพาหนะ		สำนักงานเขตพื้นที่การศึกษา ..... กลุ่ม อำนวยการ		รหัสเอกสาร.....		
วัตถุประสงค์ ; 2.1 เพื่อให้การบริหารจัดการยานพาหนะส่วนกลางมีประสิทธิภาพ 2.2 ผู้ขอใช้รถยนต์ได้รับการบริการที่รวดเร็ว 2.3 ยานพาหนะส่วนกลางได้รับการตรวจสอบและปรับปรุงสภาพความเหมาะสม มีสภาพพร้อมใช้งานตามวัตถุประสงค์ สะดวกปลอดภัย และรวดเร็ว						
ลำดับที่	ผังขั้นตอนการดำเนินงาน	รายละเอียดงาน	เวลาดำเนินการ	มาตรฐานคุณภาพงาน	ผู้รับผิดชอบ	
1.	<pre> graph TD     A([ศึกษาสภาพปัจจุบันปัญหา]) --&gt; B[จำแนก / จัดกลุ่มพาหนะส่วนกลาง]     B --&gt; C[กำหนดหลักเกณฑ์ การขอใช้ยานพาหนะ]     C --&gt; D{เสนอขออนุมัติ}     D --&gt; E[ปฏิบัติหน้าที่ตามที่กำหนด]     E --&gt; F([ทวนยานยนต์ ตรวจสอบยานพาหนะ])           </pre>	ศึกษาสภาพปัจจุบันปัญหาในการใช้พาหนะส่วนกลางของสำนักงานเขตพื้นที่การศึกษา จำแนกพาหนะส่วนกลางโดยจัดเป็นหมวดหมู่เพื่อสะดวกในการควบคุม การบำรุงรักษา การให้บริการรวมทั้งการจัดทำเอกสารคู่มือประจำรถ กำหนดหลักเกณฑ์ วิธีการในการขอใช้พาหนะส่วนกลาง รวมทั้งการขอใช้ยานพาหนะ การขออนุมัติ ผู้บังคับบัญชาเพื่อพิจารณาตามลำดับ กำหนดสถานที่เก็บรักษาพาหนะส่วนกลางให้อยู่ในที่ปลอดภัยและสอดคล้องกับระเบียบ นำผลจากการดูแลบำรุงรักษา การตรวจสอบภาพ ประเมินผลประสิทธิภาพพาหนะส่วนกลางเพื่อมาปรับปรุงต่อไป	เวลาที่ทำการปฏิบัติ ทุกวัน	มาตรฐานคุณภาพงาน บริหารจัดการยานพาหนะส่วนกลางมีประสิทธิภาพ มีประสิทธิภาพ	ทวนหมวดยานยนต์/ ผู้ขอใช้รถ/ ทวนหมวดยานยนต์/ เจ้าหน้าที่จัดรถ	หมายเหตุ
2.			20 นาที			
3.			20 นาที			
4.			15 นาที			
5.			5 นาที	บุคลากรได้รับบริการที่ดีมีความพึงพอใจ	เจ้าหน้าที่/ พนักงานขับรถ	
6.			20 นาที		เจ้าหน้าที่ผู้จัดรถ/ทวนหมวดยานยนต์	
เอกสารอ้างอิง 1. ระเบียบสำนักงานกฤษฎีกาว่าด้วยการใช้รถ พ.ศ. 2523 และที่แก้ไขเพิ่มเติม 2. ระเบียบสำนักงานกฤษฎีกาว่าด้วยการใช้รถ พ.ศ. 2535 และที่แก้ไขเพิ่มเติม คำอธิบายสัญลักษณ์ผังขั้นตอน ○ จุดเริ่มต้นหรือสิ้นสุดกระบวนการ □ กิจกรรมงานหรือการปฏิบัติ ◇ การตัดสินใจ ◀▶ ทิศทางที่หรือการเคลื่อนไหวของงาน ○ จุดเชื่อมต่อระหว่างหน้า (ถ้าไม่จบภายใน 1 หน้า)						

## การขอใช้รถยนต์ราชการส่วนกลาง

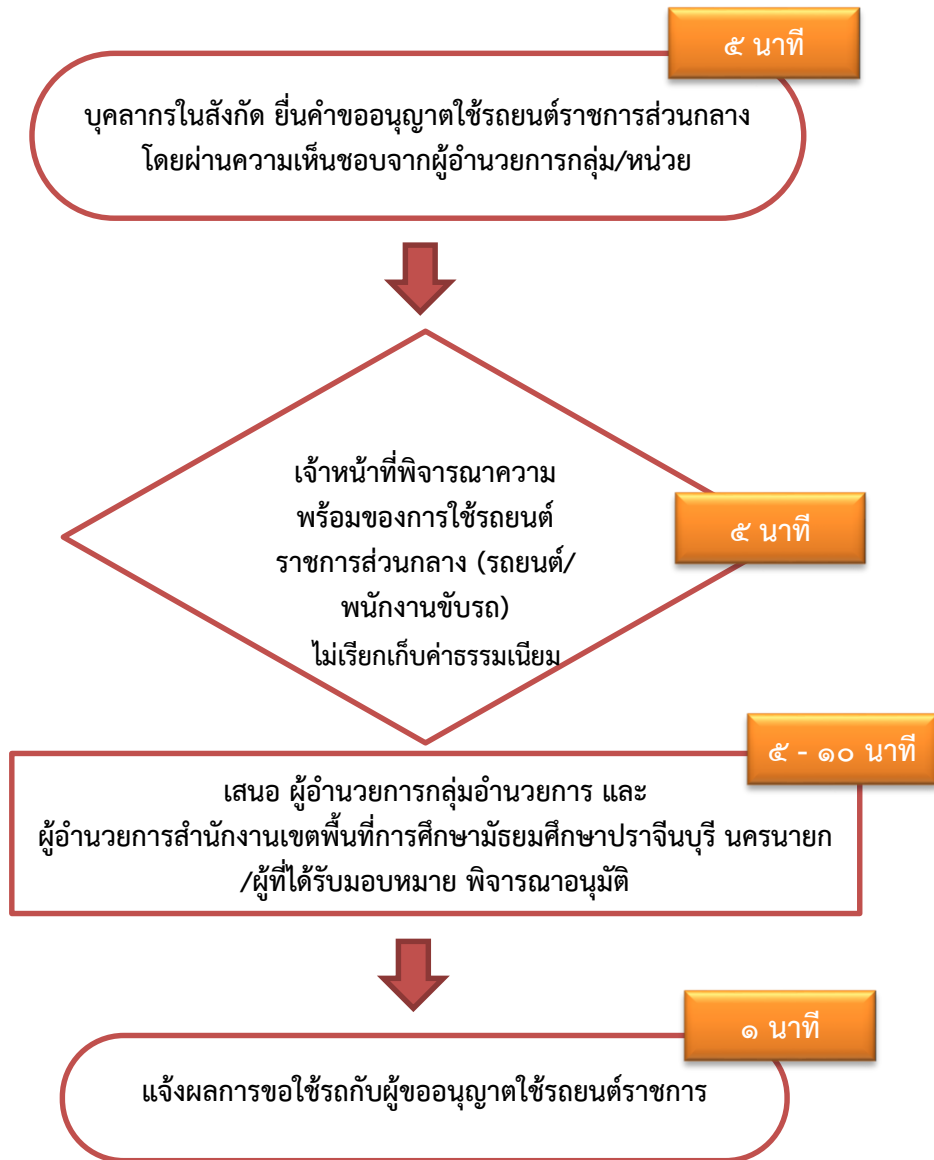

ผู้รับผิดชอบการให้บริการ : กลุ่มอำนาจการ  
ติดต่อสอบถาม : ๐๓๗ ๒๑๐ ๕๔๓ ต่อ ๑๑